

ИНСТРУКЦИЯ ПО НАСТРОЙКЕ КОНТИНЕНТ АП

1. В правом нижнем углу экрана (около часов), найти значок программы «Континент АП»

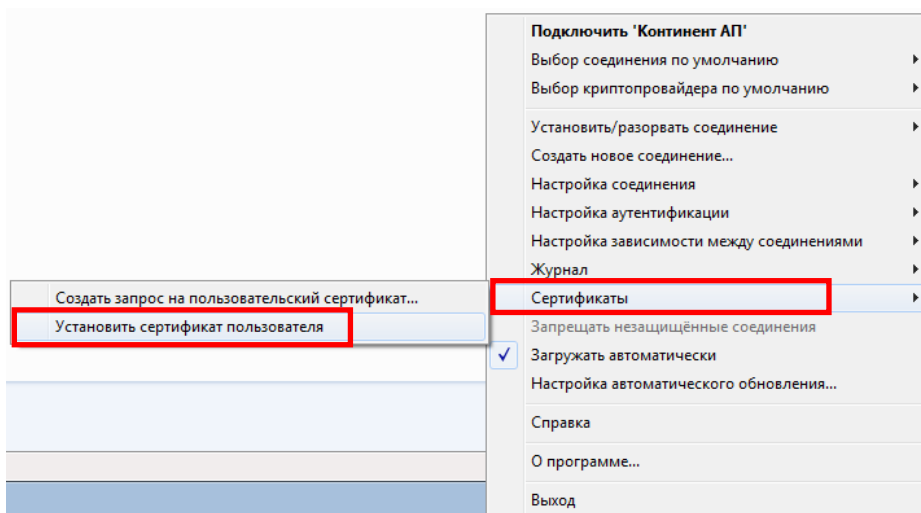

2. Нажать правой кнопкой мыши и в появившемся меню выбрать пункт **СЕРТИФИКАТЫ**, а затем **УСТАНОВИТЬ СЕРТИФИКАТ ПОЛЬЗОВАТЕЛЯ**



3. Откроется окно проводника Windows, в котором нужно выбрать флешку с ключевой информацией и открыть на ней файл **USER**.

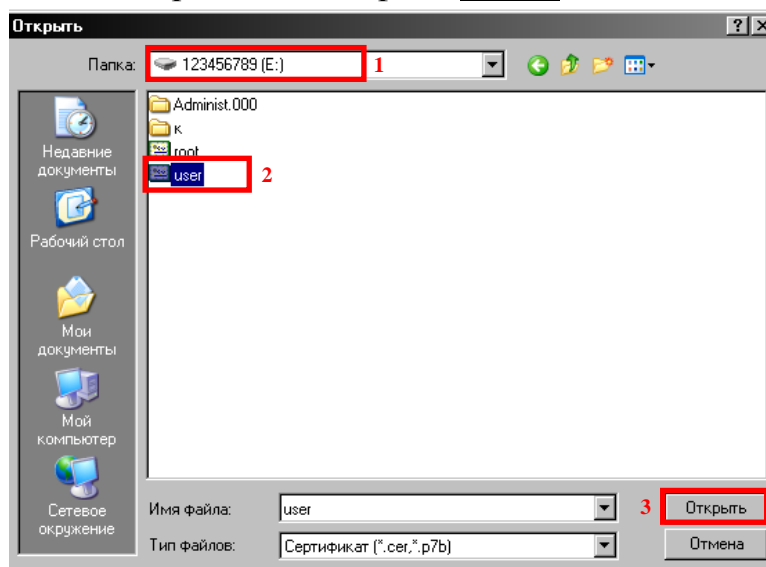

4. В открывшемся окне необходимо выбрать контейнер сертификата, написанный на латинице, названный по ФИО пользователя на которого выдан сертификат ключа, например, **Ivanov Ivan Ivanovich (дата и время создания)**

И нажать кнопку «ОК»

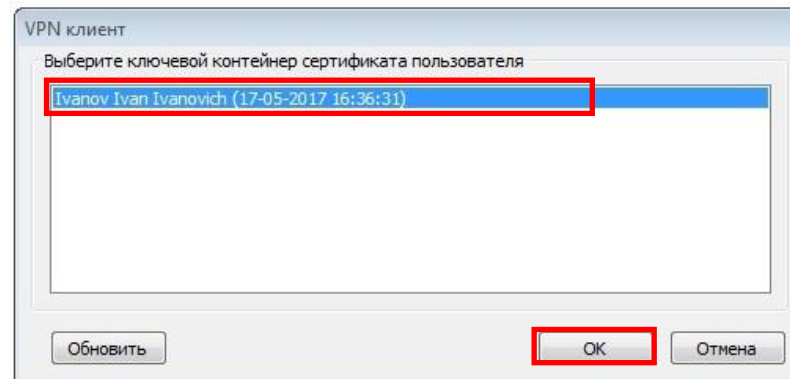

Далее вы должны увидеть сообщение об успешном импорте сертификата и нажать кнопку «ОК».

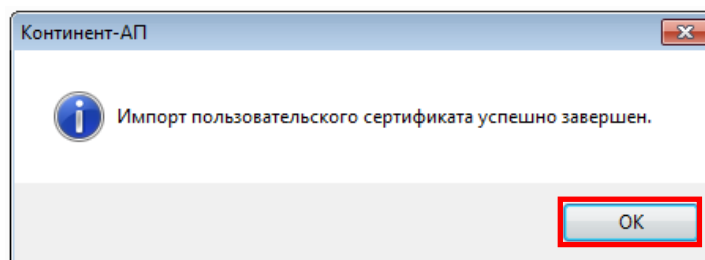

5. Нажать правой кнопкой мыши на значок программы «Континент АП» и в появившемся меню выбрать пункт **НАСТРОЙКА АУТЕНТИФИКАЦИИ**, а затем **КОНТИНЕНТ-АП**

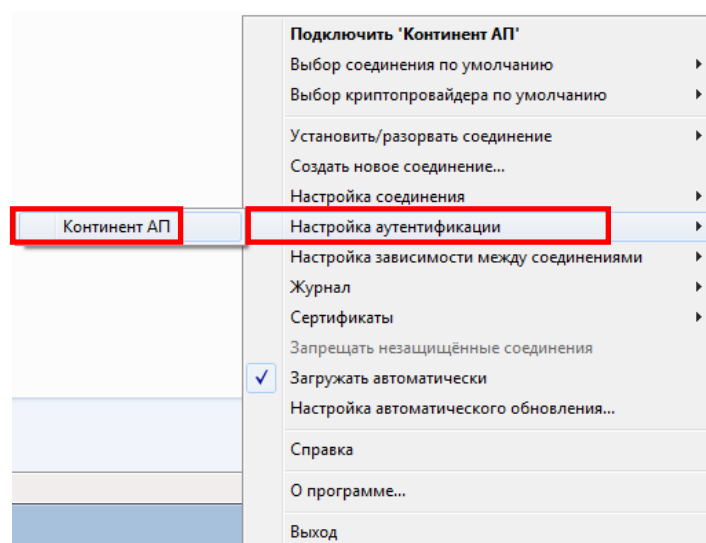

6. В появившемся окне, в колонке слева «**СЕРВЕРЫ ДОСТУПА**», нужно нажать кнопку **ДОБАВИТЬ**, и в строке написать **SD2017**, затем нажать клавишу **Enter**.

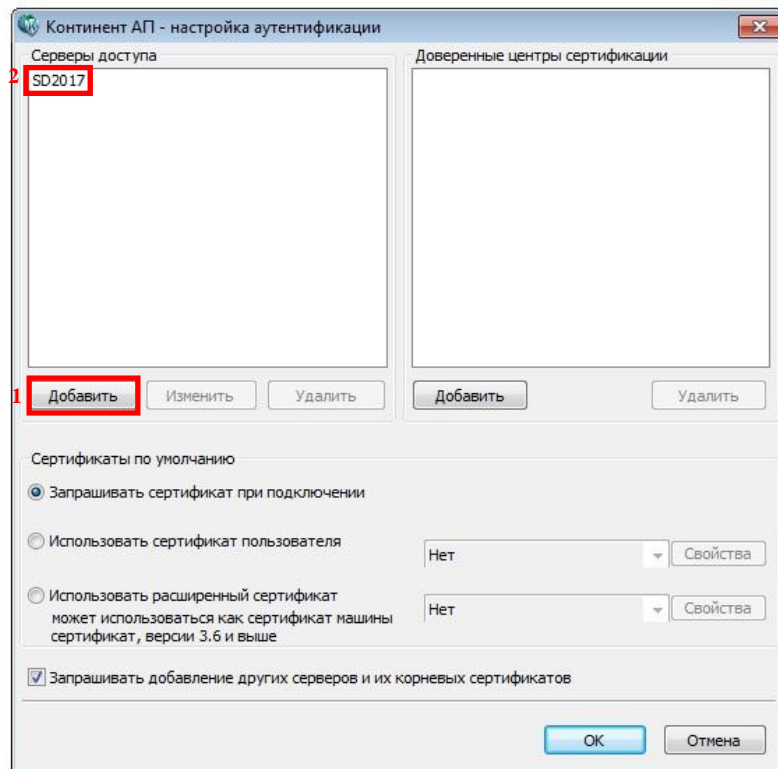

7. В колонке справа «**ДОВЕРЕННЫЕ ЦЕНТРЫ СЕРТИФИКАЦИИ**», нужно нажать кнопку **ДОБАВИТЬ**. Откроется окно проводника Windows, в котором нужно выбрать флешку с ключевой информацией и открыть на ней файл **ROOT**. Тип файлов при этом должен быть выбран ***.p7b**.

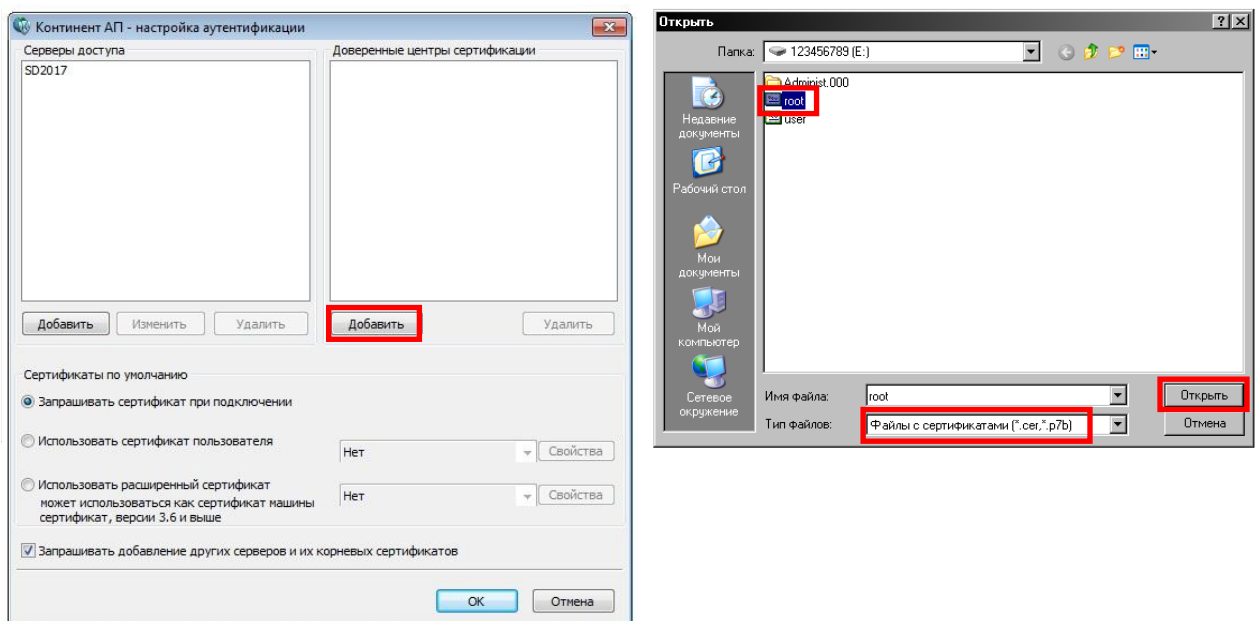

В итоге должно получиться так:

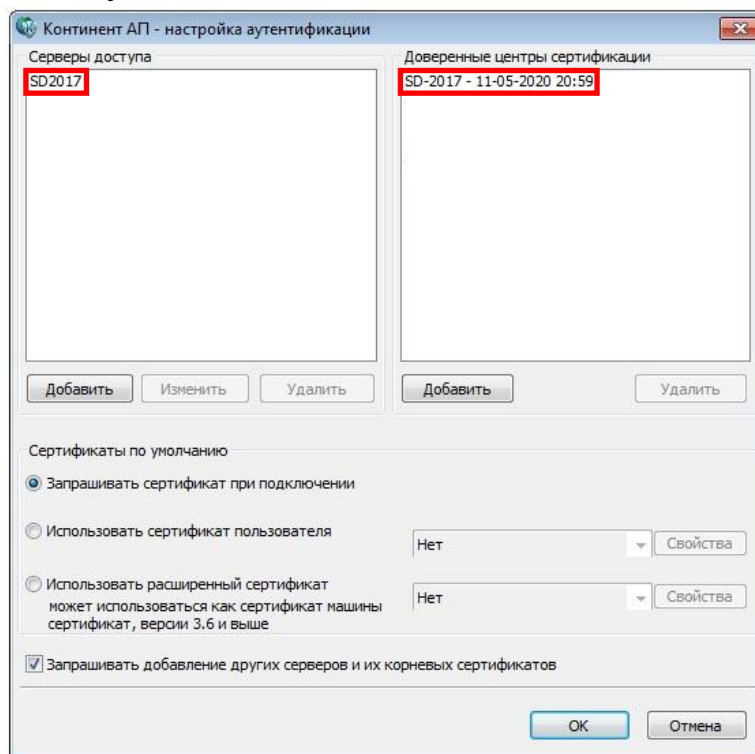

8. Нажать правой кнопкой мыши на значок программы «Континент АП» и в появившемся меню выбрать пункт **НАСТРОЙКА СОЕДИНЕНИЯ**, а затем **КОНТИНЕНТ-АП**

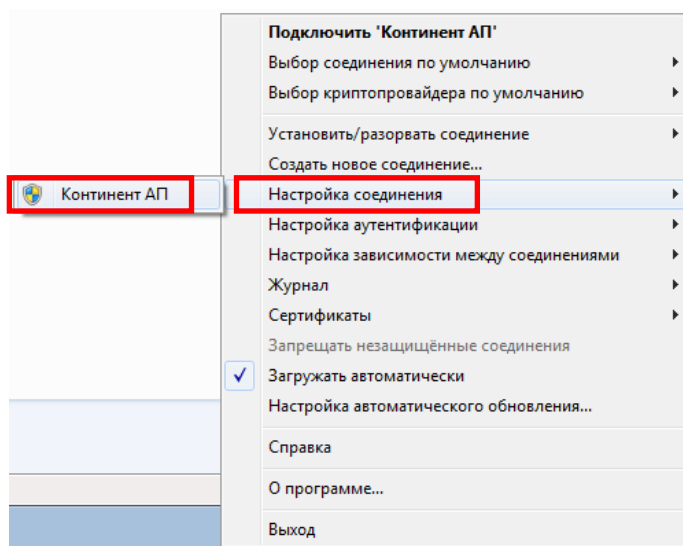

В появившемся сообщении нажать кнопку «ДА»

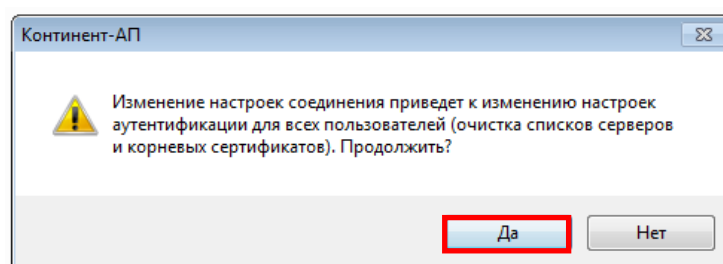

9. В открывшемся окне необходимо в поле **Номер телефона**: вписать IP адрес сервера доступа: **188.233.189.222**.

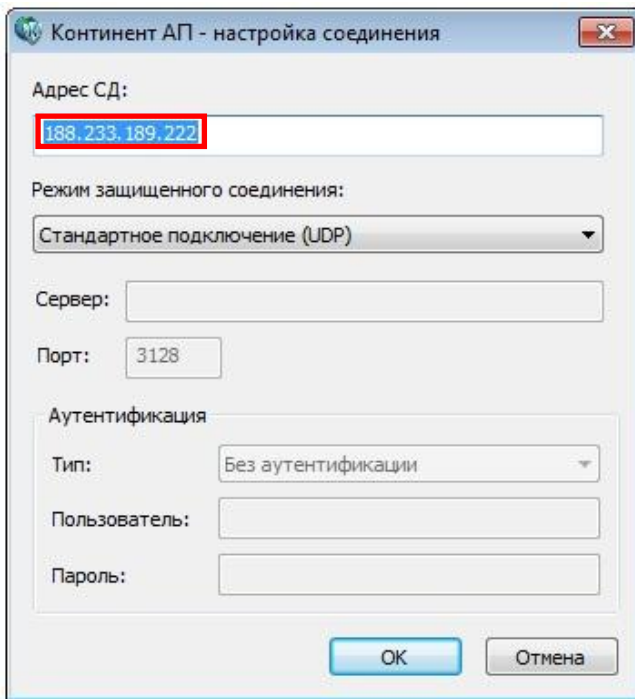

ИЛИ

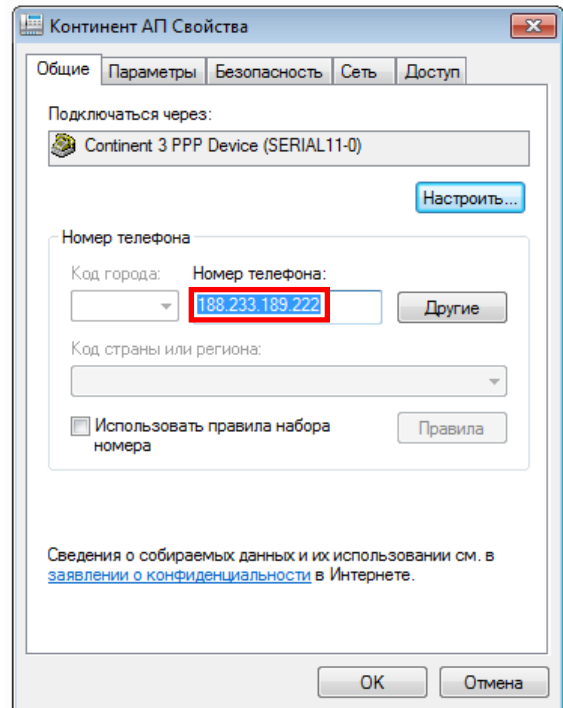

10. Нажать правой кнопкой мыши на значок программы «Континент АП» и в появившемся меню выбрать пункт **УСТАНОВИТЬ/РАЗОРВАТЬ СОЕДИНЕНИЕ**, а затем **УСТАНОВИТЬ СОЕДИНЕНИЕ КОНТИНЕНТ-АП**.

или выбрать пункт **ПОДКЛЮЧИТЬ «КОНТИНЕНТ АП»**

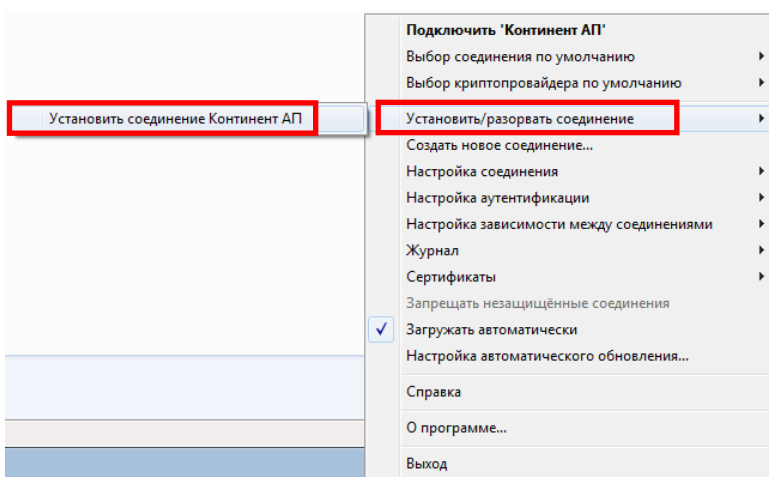

ИЛИ

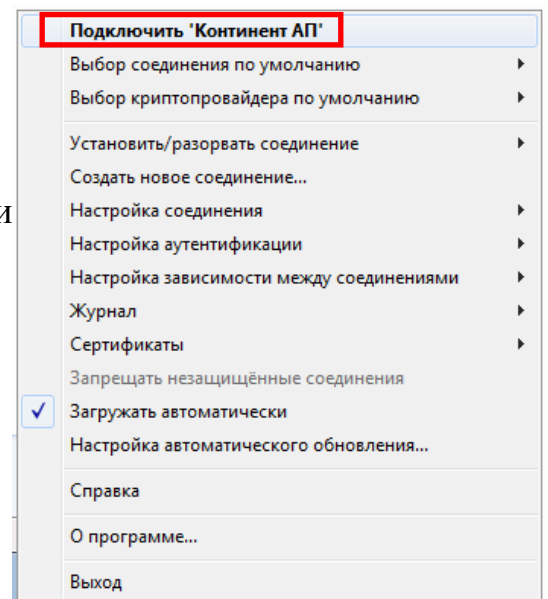

11. Откроется окно выбора сертификатов пользователя. Если сертификаты ещё не добавлялись, то по умолчанию выбран пункт (Нет).

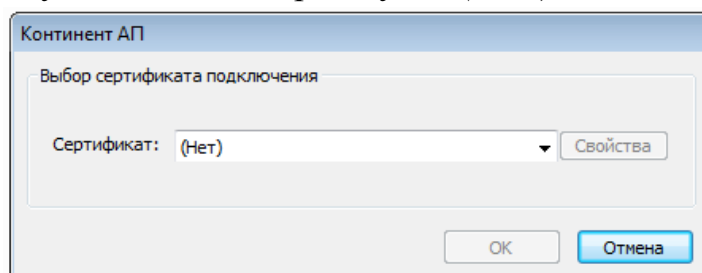

12. Нажать на кнопку выпадающего списка (треугольник, обращенный вниз) и выбрать сертификат, названный по ФИО пользователя на которого выдан сертификат ключа (русскими буквами), например, **(Иванов Иван Иванович дата и время создания)**

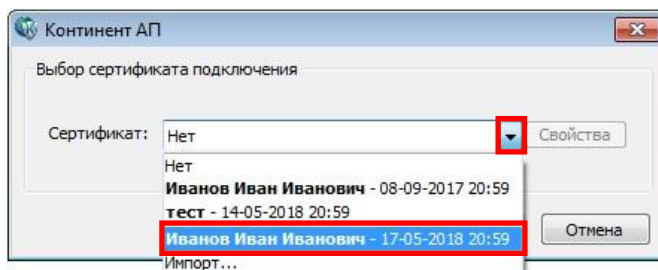

13. Если присутствуют одинаковые названия, то можно просмотреть сертификат, нажав кнопку **свойства**. В открывшемся окне просмотра сертификата, нужно обратить внимание на поле **Кем выдан**: Там должно быть указано **SD-2017**. Также следует обратить внимание на срок действия сертификата.

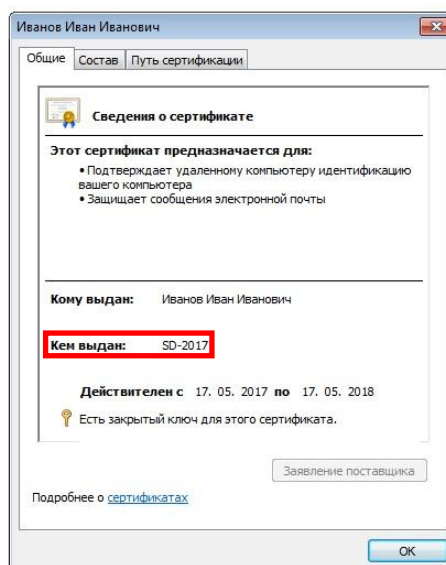
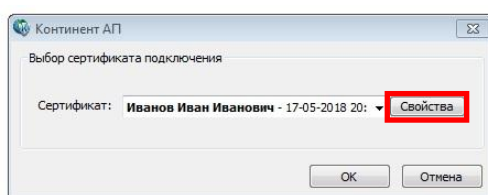

Если в поле **Кем выдан**: указано что-то другое, нужно выбрать другой сертификат на шаге 12 и повторить шаг 13.

14. Когда выбран правильный сертификат, нужно нажать кнопку «ОК» и ожидать подключения к серверу.

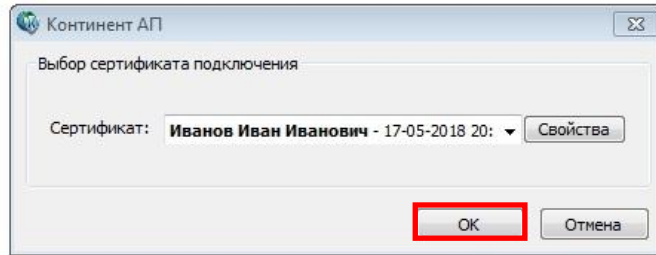

15. При успешном подключении программы к серверу значок программы «Континент АП» (около часов), станет сине-зеленого цвета.



16. Для нормальной работы требуется отключение использования прокси-сервера (Пуск->Панель управления->Свойства обозревателя).

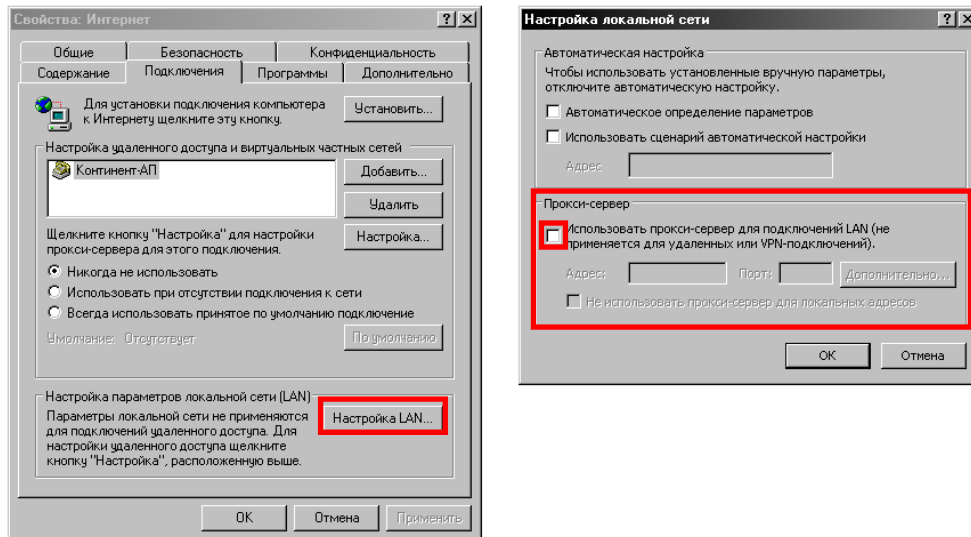

Версия программы «Континент АП» должна быть 3.6 или 3.7 (рекомендуется).

Издание операционной системы должно быть профессиональное.

Контейнер с ключевой информацией должен быть в корне флешки.

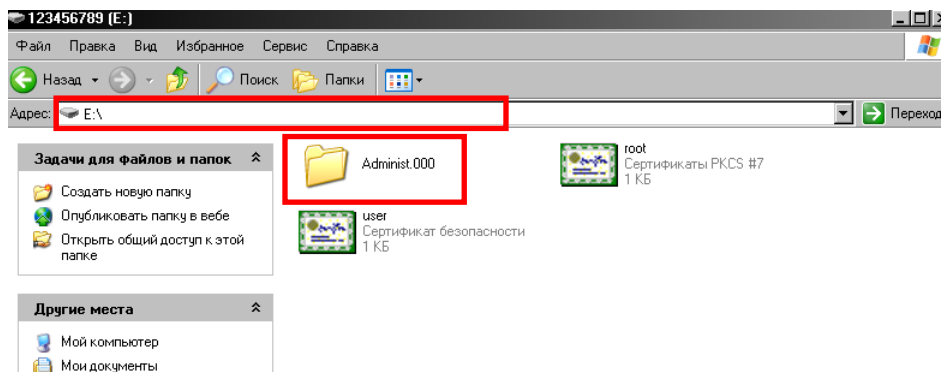

IP адрес сервера доступа для пользователей, подключающихся через СУПД, нужно использовать 10.1.2.86